Heilsarmee Aargau Süd
Wiesenstrasse 8
5734 Reinach AG
korps.aargausued.ch

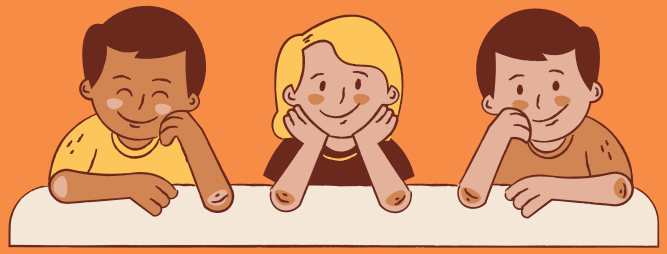

Ein Ort für Spass und Gemeinschaft

PRETEENS WELCOME!

Beziehungen – Werte – Praxis

14-täglich jeweils am Samstag von 17:00 – 21:00 Uhr

FÜR 5. UND 6. KLÄSSLER*INNEN

Infoabend am 18.08.2023 (Eltern mit Kind)

Der Preteens-Kurs bereitet dich und deine Eltern auf die Teenagerzeit vor.

ein Treffen...

...beginnt immer mit einem Eisbrecherspiel und einer Zeit in kleinen Gruppen. Anschliessend gibt es ein spannendes Thema mit einem Gast.
Nach einem feinen Nachtessen gehts los zur Praxis: Werkeln, kochen, basteln, ausprobieren, schrauben, etc.

Zum Beispiel...
...Hast du schon mal bei einem Auto unter die Motorenhaube geschaut?
...Kannst du dein Fahrrad selber reparieren?
...Hast du schonmal dein eigenes Budget erstellt?
...Weisst du, wie ein Krawattenknopf geht?
...Brauchst du ein paar Tricks um ein tolles Menue zu kochen?
...Kennst du Lifehacks?

Für den Kurs kannst du dich **anmelden** unter:
aargausued.heilsarmee.ch
oder mit dem **QR-Code**.

SCAN MICH

Anmeldung für den Infoabend bei Mirjam Haldimann:
mirjam.haldimann@heilsarmee.ch
oder im Büro anrufen unter
062 771 11 72

PRETEENS WELCOME!

Datenblatt

28.10.2023	
11.11.2023	
25.11.2023	
13.01.2024	
27.01.2024	Ferienanfang
17.02.2024	
02.03.2024	
16.03.2024	
05.-07.04.2024	**Preteens-WE**
04.05.2024	
18.05.2024	
08.06.2024	
09.06.2024 (So)	Abschlussfest

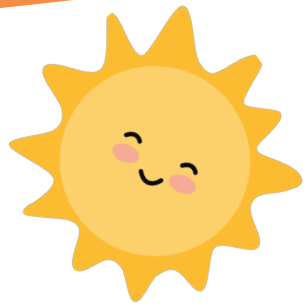

Theoretische und praktische Lektionen

Nebst Fun und Gemeinschaft ist ein wesentliches Ziel des Programms, den Preteens Werte und Fertigkeiten zu vermitteln. Jedes Treffen beinhaltet sowohl eine thematische als auch eine praktische Lektion.